

Wykonawca wyceny : inż. JAN DUK

Właściciel: MIEJSKA ENERGETYKA CIEPLNA w KOŁOBRZEGU SP. Z O. O.

Adres: ul. KOŁŁATAJA 3, 78-100 KOŁOBRZEG

Zadanie: Ocena stanu technicznego i określenie wartości rynkowej pojazdu

DANE IDENTYFIKACYJNE POJAZDU

Dane: [D] VIII-2025

Marka: PEUGEOT

Rok produkcji: 2013

Model: Bipper HDI MR'08 E5 1.7t

Wersja: L1 500

Nr rejestracyjny: ZKL 147KU

Rodzaj pojazdu: Samochód osobowy *

VIN: VF3AJFHZ0D8377154

Nr INFO-EKSPERT	029-02584
Data pierwszej rejestracji	2013/03/08, (w Polsce: 2013/03/08)
Wskazanie drogomierza	113927 km
Okres eksploatacji pojazdu (13/03/08-25/08/06)	149 mies.
Opis rodzaju pojazdu	DO PRZEWOSU OSÓB I NARZĘDZI
Kolor powłoki lakierowej, (rodzaj lakieru)	CZERWONY 2-warstwowy typu uni
Dop. masa całk. / Ładowność	1700 kg / 515 kg
Rodzaj nadwozia	furgon 3 drzwiowy 2+3 osobowy
Liczba osi / Rodzaj napędu / Skrzynia biegów	2 / przedni (4x2) / manualna
Rozstaw osi	2513 mm
Numer silnika	NIE ODCZYTYWANO
Jednostka napędowa	z zapłonem samoczynnym
Pojemność / Moc silnika	1248 ccm / 55kW (75KM)
Liczba cylindrów / Układ cylindrów	4 / rzędowy
Norma spalin	E5
Długość / Szerokość / Wysokość	3864 mm / 2019 mm / 1721 mm

WYPOSAŻENIE STANDARDOWE (2010.12-2013.04)**L.p. Nazwa elementu wyposażenia**

- 1 ABS - system zapobiegający blokowaniu kół
- 2 *Drzwi boczne prawe przesuwne
- 3 Drzwi tylne dwuskrzydłowe
- 4 +Fotele dodatkowe 2 szt.

L.p. Nazwa elementu wyposażenia

- 5 Poduszka powietrzna kierowcy
- 6 Przygotowanie do montażu radia
- 7 Wspomaganie układu kierowniczego

OPIS ZAMONTOWANEGO W POJEŹDZIE OGUMIENIA

Koło	Marka, typ	Bieżnik [mm]	Zużycie [%]
Przednie lewe:	DĘBICA 185/65 R15 88H	PRESTO HP 2 TL	80
Przednie prawe:	DĘBICA 185/65 R15 88H	PRESTO HP 2 TL	80
Tylne lewe:	DĘBICA 185/65 R15 88H	PRESTO HP 2 TL	80
Tylne prawe:	DĘBICA 185/65 R15 88H	PRESTO HP 2 TL	80
Zapasowe:	*BRAK KOŁA ZAPASOWEGO		100

OPISY DOTYCZĄCE POJAZDU

Przedstawiony do oględzin pojazd eksploatowany był przez kilku kierowców . Na ilość lat eksploatacji pojazd stosunkowo zadbane . Na nadwoziu występują drobne odpryski lakieru i wytarcia na wyobleniach progu z lewej strony oraz rantach drzwi przednich . Występują

zarysowania lakieru na elementach nadwozia w przestrzeni bagażowej. Tapicerka pojazdu wymaga zabiegów czyszczenia.

Silnik pojazdu nie wykazuje usterek - niedomagań. Stan licznika wykazuje, że pojazd przejechał połowę normy jaka jest przewidziana dla tego typu pojazdów. Do wymiany komplet opon, który jest z 11 tygodnia 2019 roku. Do weryfikacji tarcze stalowe kół, które noszą ślady korozji i odkształcenia rantów na ich obwodzie. Nadwozie jest oklejone znakami identyfikacyjnymi firmę. **Wartość rynkowa pojazdu na dzień oględzin to kwota : 8.200,00 złotych netto / słownie : osiem tysięcy dwieście złotych netto /**

KOREKTY

WARTOŚĆ BAZOWA NETTO (147 mies.)	10 900 PLN
KOREKTA ZA PIERWSZĄ REJESTRACJĘ	- 107 PLN

Korekta uwzględnia wpływ daty pierwszej rejestracji pojazdu (pierwszego dopuszczenia do ruchu po zakupieniu pojazdu nowego) na jego wartość. Przyjmuje się, że pojazd bazowy został zarejestrowany po raz pierwszy 2013/05/15. Pojazd wyceniany został zarejestrowany 2 miesiące wcześniej, zatem jego okres eksploatacji jest dłuższy od okresu eksploatacji pojazdu bazowego i stąd wynika ujemna korekta wartości.

KOREKTA ZA PRZEBIEG	1 844 PLN
---------------------	-----------

Korekta uwzględnia wpływ przebiegu pojazdu na jego wartość. Wartość bazowa (skorygowana o wpływ pierwszej rejestracji) została określona dla przebiegu normatywnego 227 000 km. Zweryfikowany przebieg wycenianego pojazdu jest mniejszy od normatywnego o - 113 073 km. Powoduje to zastosowanie korekty wartości w wysokości 17,09%.

KOREKTA ZA OGUMIENIE	- 643 PLN
----------------------	-----------

Korekta uwzględnia wpływ stanu ogumienia na wartość pojazdu. Punktem odniesienia jest ogumienie o zużyciu 50%.

KOREKTY RÓŻNE	- 631 PLN
---------------	-----------

W tym:

Korekta ze względu na liczbę właścicieli lub użytkowników (5)

[%] Wart. [PLN]

-5,0 - 631

Najwyższą wartość uzyskują na rynku pojazdy kupowane od pierwszego właściciela. Większa liczba użytkowników szczególnie dla pojazdów kilkuletnich oznacza najczęściej niższą dbałość o pojazdy, co powoduje obniżenie ich wartości rynkowej.

Wartość rynkowa netto wyżej zidentyfikowanego pojazdu, określona na dzień wykonania opinii wynosi:
11400 PLN

(słownie: jedenaście tysięcy czterysta złotych)

Wartość określono na podstawie:

- notowań wartości rynkowych z bazy pojazdów "Komputerowego Systemu INFO-EKSPERT" na VIII-2025 zaakceptowanych przez wykonawcę opinii,
- korekt mających wpływ na wartość pojazdu.

"DUTRA"
BADAŃ, ANALIZY TECHNICZNE
inż. JAN DUK
Nowe Białice, ul. Konwali 6
76-939 Biesiekierz, kom. 501 433 124
REGON 381387225, NIP 699-119-84-74

RS 000410 CERTYFIKOWANY RZECZOSNAWCA
SAMOCHODOWY
Z LISTY MINISTERSTWA INFRASTRUKTURY
inż. Jan Duk

DOKUMENTACJA FOTOGRAFICZNA

do wyceny nr: H-105/2025/DJ-INFO

z dnia: 2025/08/06

DANE IDENTYFIKACYJNE POJAZDU

Dane: [D] VIII-2025

Marka: PEUGEOT

Rok produkcji: 2013

Model: Bipper HDI MR`08 E5 1.7t

Wersja: L1 500

Nr rejestracyjny: ZKL 147KU

Rodzaj pojazdu: Samochód osobowy *



DSCN1527



DSCN1528



DSCN1530



DSCN1547

"DUTKA"
BADANIA, ANALIZY TECHNICZNE
inż. JAN DUK
Nowe Bielice, ul. Konwali 6
76-039 Biesiekierz, kom. 501 433 124
REGON 331397225, NIP 600-119-94-74

CERTYFIKOWANY RZECZOZNAWCA
SAMOCHODOWY
Z LISTY MINISTERSTWA INFRASTRUKTURY
inż. Jan Duk



DSCN1529



DSCN1533



DSCN1534

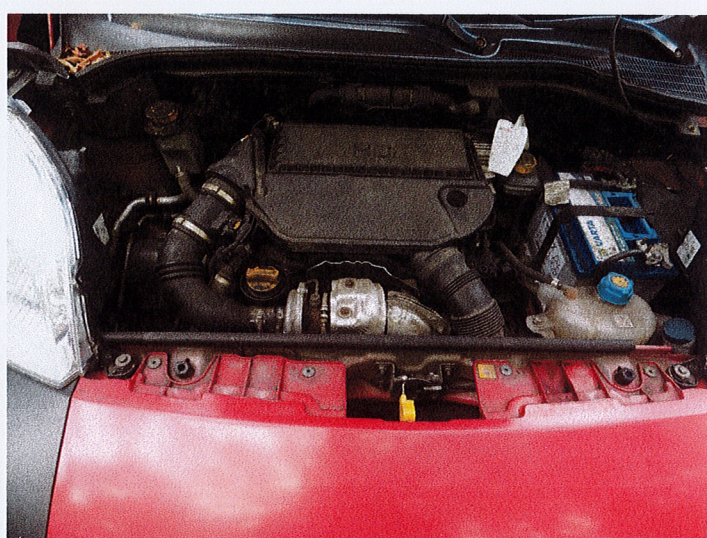

DSCN1536

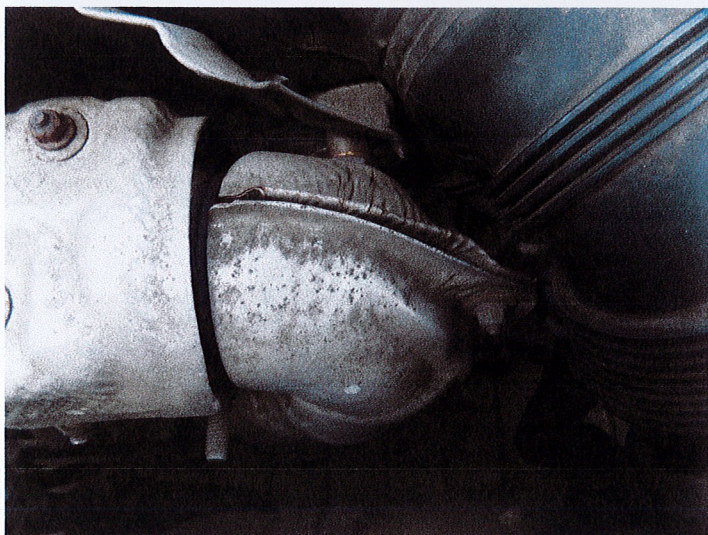

DSCN1537

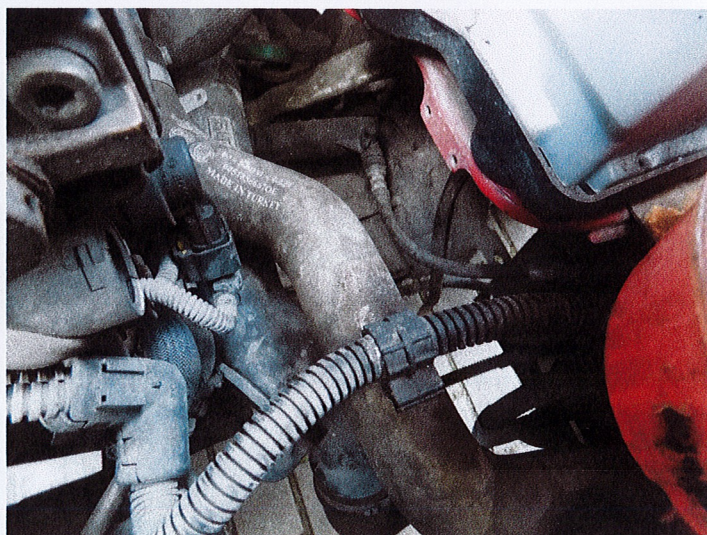

DSCN1538

"DUTEA"
 BADANIA, ANALIZY TECHNICZNE
 inż. JAN DUK
 Nowe Bielice, ul. Konwali 6
 76-039 Bielekierz, kom. 501 433 124
 REGON 331397225, NIP 625-110-84-74

CERTYFIKOWANY RZECZOZNAWCA
 SAMOCHODOWY
 Z LISTY MINISTERSTWA INFRASTRUKTURY
 inż. Jan Duk



DSCN1540

BADANIA, ANALIZY TECHNICZNE
inż. JAN DUK
Nowe Białice, ul. Konwali 6
78-039 Białokierz, kom. 801 433 124
REGON 331397225, NIP 622-110-84-74



DSCN1541



DSCN1542



DSCN1544



DSCN1548



DSCN1550

"DUTRA"
BADANIA, ANALIZY TECHNICZNE
inż. JAN DUK
Nowe Białice, ul. Konwali 6
78-039 Białokierz, kom. 801 433 124
REGON 331397225, NIP 622-110-84-74

CERTYFIKOWANY RZECZOZNAWCA
SAMOCHODOWY
Z LISTY MINISTERSTWA INFRASTRUKTURY
inż. Jan Duk



DSCN1552

"DUTRA"
 BADANIA, ANALIZY TECHNICZNE
 inż. JAN DUK
 Nowe Bielice, ul. Konwali 6



DSCN1553

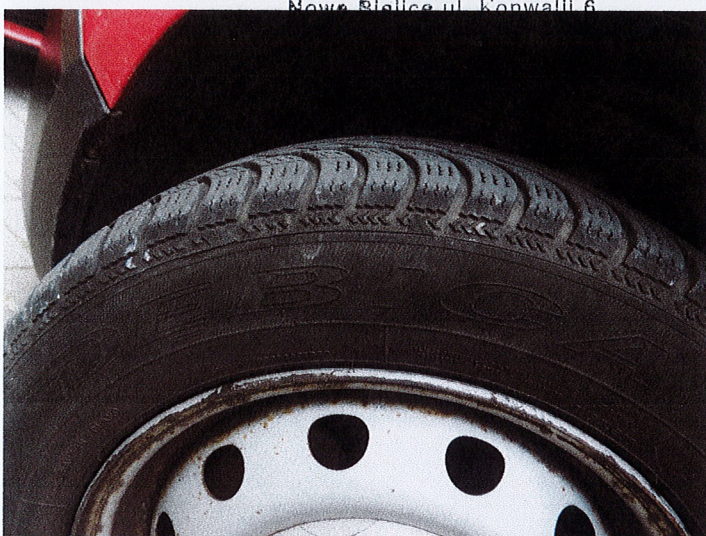

DSCN1554



DSCN1557



DSCN1558



DSCN1550

"DUTRA"
 BADANIA, ANALIZY TECHNICZNE
 inż. JAN DUK
 Nowe Bielice, ul. Konwali 6
 76-039 Blesiekierz, kom. 501 433 124
 REGON 38139722C, NIP 009-119-94-74

RS 000410

CERTYFIKOWANY RZECZOZNAWCA
 SAMOCHODOWY
 Z LISTY MINISTERSTWA INFRASTRUKTURY
 inż. Jan Duk